



Unione europea



ALLEGATO 2

AVVISO PUBBLICO

“Innovazione Sostantivo Femminile - 2019”

“Modulistica e relative istruzioni”

INDICE

1 Premessa

2 Firma Digitale

3 Istruzioni per la compilazione dei modelli

4 Focus su dimensione di Impresa e al De Minimis

Modelli

DIa – DIb Domanda: imprese costituite / costituende (sempre obbligatoria)

D2 Dichiarazione relativa a conflitto di interessi
(allegato alla Domanda obbligatorio solo nei casi previsti)

D3 Dichiarazione sul cumulo degli Aiuti sulle medesime Spese Ammissibili
(allegato alla Domanda obbligatorio solo nei casi previsti)

Documenti da fornire solo su richiesta di Lazio Innova

(successivamente alla presentazione della Domanda)

S1 Dichiarazione sulle dimensioni di Impresa (Impresa Autonoma)

S2 Dichiarazione sulle dimensioni di Impresa (Impresa che ha relazioni con altre Imprese)

S3 Dichiarazione sugli Aiuti De Minimis

S4 Dichiarazione sugli Aiuti De Minimis delle altre imprese facenti parte dell'Impresa Unica

I. PREMESSA

Il presente documento è allegato e parte integrante e sostanziale dell'**Avviso** e contiene la modulistica e le relative istruzioni per una corretta compilazione.

La modulistica comprende:

- la **Domanda** (modello **D1a imprese costituite** o modello **D1b imprese costituende**) e le **Dichiarazioni da allegare solo nei casi previsti** (modelli **D2** e **D3**), da inviare a mezzo PEC con le modalità e nei termini indicati all'articolo 5 dell'**Avviso**.
- I **Documenti da fornire solo su richiesta di Lazio Innova**, successivamente all'invio della Domanda ma prima della concessione, entro e non oltre i termini che saranno indicati da Lazio Innova (modelli **S1**, **S2**, **S3** e **S4**)

La **Domanda** (modello **D1a imprese costituite** o modello **D1b imprese costituende**) è autocomposta dal sistema **GeCoWEB** attivando il comando "**stampa**" successivamente alla finalizzazione del **Formulario**.

I campi riportati fra virgolette («...») nei modelli saranno compilati automaticamente dal sistema (autocomposizione).

Gli altri documenti NON sono autocomposti da **GeCoWEB** (Modelli **D2**, **D3**, **S1**, **S2**, **S3** e **S4**) e sono resi disponibili in formato editabile sulla pagina dedicata all'Avviso del sito www.lazioinnova.it.

Attenzione !



Tutte le dichiarazioni devono riguardare dati e informazioni valide con riferimento alla data di sottoscrizione del relativo documento.

Ogni variazione intervenuta successivamente deve essere tempestivamente comunicata a Lazio Innova.

Quesiti sulle modalità di compilazione dei moduli possono essere richiesti all'indirizzo e-mail infobandiimprese@lazioinnova.it.

2. FIRMA DIGITALE

I documenti devono essere sottoscritti con **Firma Digitale** dal **Legale Rappresentante** della **PMI** richiedente e **Beneficiaria**, ovvero del **Promotore** in caso di impresa costituenda.

La "Dichiarazione sugli Aiuti De Minimis delle altre Imprese facenti parte dell'Impresa Unica" (Modello S4) deve essere sottoscritta con Firma Digitale dal relativo **Legale Rappresentante**.

3. ISTRUZIONI PER LA COMPILAZIONE DEI MODELLI

Modello D1a – D1b Domanda: imprese costituite / costituende (sempre obbligatoria)

Con la firma della Domanda si dichiara fra l'altro la propria dimensione di impresa (**PMI** e in particolare **Micro, Piccola o Media Impresa**) e di rispettare come **Impresa Unica** la normativa sul massimale **De Minimis**, con le conseguenze previste dalla legge in caso di dichiarazioni mendaci (decadenza dall'agevolazione e penali).

Attenzione !

Tutti i soggetti che concedono Aiuti di Stato sono obbligati a censire tali Aiuti nel Registro Nazionale degli Aiuti, che determina anche il perimetro dell'Impresa Unica sulla base delle relazioni tra imprese risultanti nel Registro delle Imprese Italiano.

Lazio Innova ha l'obbligo di verificare quanto dichiarato dal richiedente con le risultanze del Registro Nazionale degli Aiuti e di applicare le conseguenze previste dalla legge in caso di dichiarazioni mendaci.

Al fine di agevolare la compilazione da parte delle Imprese il sistema **GeCoWEB** prevede una apposita funzionalità che consente alle imprese di consultare il Registro Nazionale degli Aiuti

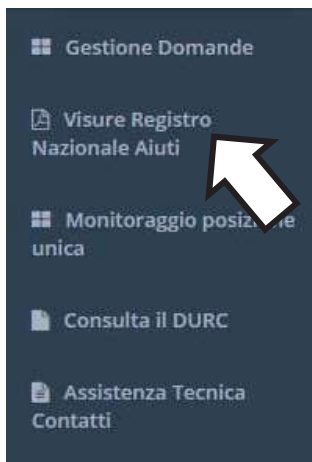

A tale funzionalità si accede selezionando l'apposita icona posta nella colonna a sinistra della propria pagina iniziale di **GeCoWEB**.

Tale funzionalità è utile alle imprese anche al fine di rispettare gli obblighi di pubblicità sull'aiuto ricevuto sensi dell'art. 1 comma 125 quinquies della Legge. n.124 del 4 agosto 2017 (come introdotti dal D.L. 30 aprile n. 34 e relativa legge di conversione 28 giugno 2019, n. 58).

Nel successivo paragrafo 4, un apposito focus dedicato alle dimensioni di Impresa e al De Minimis fornisce indicazioni utili per consentire ai richiedenti di rilasciare consapevolmente le dichiarazioni già contenute nella **Domanda** (con relative conseguenze) e di compilare anticipatamente le apposite dichiarazioni che saranno richieste da Lazio Innova solo in caso di campionamento o comunque prima della

concessione.

Modello D2 Dichiarazione relativa a conflitto di interessi

Modello D3 Dichiarazione sul cumulo degli Aiuti sulle medesime Spese Ammissibili

Oltre alla **Domanda**, autocomposta da GeCoWEB in base al modello D1, occorre allegare alla **PEC** le ulteriori dichiarazioni obbligatorie nei seguenti casi:

- a. la "**Dichiarazione relativa al conflitto di interessi**" redatto in conformità al modello **D2** nel caso in cui il sottoscrittore della Domanda abbia rapporti di parentela o affinità che generano potenziali conflitti di interessi. Qualora tale documento non è allegato, sottoscrivendo la Domanda si dichiara di non avere i rapporti di parentela o affinità indicati nel modello D2, con le conseguenze previste dalla legge in caso di dichiarazioni mendaci (decadenza dall'agevolazione e penali);
- b. la "**Dichiarazione sul cumulo degli Aiuti sulle medesime Spese Ammissibili**" redatto in conformità al modello **D3** nel caso in cui il richiedente abbia richiesto o ottenuto altri **Aiuti** o finanziamenti pubblici sulle medesime **Spese Ammissibili**. Qualora tale documento non è allegato, sottoscrivendo la **Domanda** si dichiara di non avere richiesto o ottenuto altri **Aiuti** o finanziamenti pubblici sulle medesime **Spese Ammissibili**, con le conseguenze previste dalla legge in caso di dichiarazioni mendaci (decadenza dall'agevolazione e penali)

Documenti da fornire solo su richiesta di Lazio Innova

Modello S1 Dichiarazione sulle dimensioni di Impresa (Impresa Autonoma)

- Modello S2** Dichiarazione sulle dimensioni di Impresa (Impresa che ha relazioni con altre Imprese)
- Modello S3** Dichiarazione sugli Aiuti De Minimis (Impresa che ha relazioni con altre Imprese)
- Modello S4** Dichiarazione sugli Aiuti De Minimis delle altre imprese facenti parte dell'Impresa Unica

I modelli **S1, S2, S3 e S4** non devono essere compilati in sede di presentazione della **Domanda**. Devono essere utilizzati per fornire a Lazio Innova le informazioni necessarie a verificare quanto dichiarato in sede di presentazione della **Domanda**, in relazione alla dimensione di impresa e al **De Minimis**, a seguito del campionamento delle dichiarazioni rese ai sensi del D.P.R. n. 4445 del 28/12/2000, come ivi stabilito, o comunque prima della concessione.

La richiesta di Lazio Innova specificherà quali documenti fornire e i termini entro cui produrli. Il mancato invio della documentazione richiesta impedisce il perfezionamento della concessione dell'**Aiuto**. Lazio Innova si riserva comunque di richiedere integrazioni sulla documentazione presentata.

Tali informazioni sono piuttosto complesse¹ in quanto il perimetro delle imprese socie e partecipate dell'**Impresa Unica**, rilevante per il rispetto del massimale di **Aiuti De Minimis**, non coincide con quello delle imprese socie e partecipate di cui considerare i dati (fatturato, totale dell'attivo patrimoniale e addetti, in termini di ULA) per la verifica della dimensione di impresa in base alla definizione di **PMI**.

Nel successivo paragrafo 4 si forniscono quindi alcune informazioni utili per la corretta compilazione dei modelli **S1, S2, S3 e S4**.

4. FOCUS SU DIMENSIONE DI IMPRESA E DE MINIMIS

Relazioni rilevanti con altre Imprese

Sia con riferimento alla dimensione di Impresa, sia con riferimento al De Minimis, non è sufficiente fare riferimento alla sola impresa richiedente, ma è necessario fare riferimento anche alle altre imprese che, al momento della dichiarazione e, successivamente, al momento della verifica del requisito, hanno con essa "relazioni" di varia natura.

Ferma restando la normativa applicabile e le definizioni riportate nell'Appendice 3 all'Avviso, le possibili "relazioni" fra Imprese, in applicazione dell'Allegato 1 dell'RGE e al Reg. De Minimis, sono classificate come segue:

1. relazioni dirette fra imprese (**IMPRESSE COLLEGATE direttamente**):

- (i) un'impresa detiene la maggioranza delle quote o azioni o dei diritti di voto degli azionisti o soci di un'altra impresa;
- (ii) un'impresa ha il diritto di nominare o revocare la maggioranza dei membri del consiglio di amministrazione, direzione o sorveglianza di un'altra impresa;

¹ La Commissione Europea ha indetto una consultazione pubblica per rivedere la definizione di PMI e quasi tutti i circa duemila partecipanti hanno sottolineato come quella attuale sia troppo complicata.

- (iii) un'impresa ha il diritto di esercitare un'influenza dominante su un'altra impresa in virtù di un contratto concluso con quest'ultima oppure in virtù di una clausola dello statuto di quest'ultima;
- (iv) un'impresa azionista o socia di un'altra impresa controlla da sola, in virtù di un accordo stipulato con altri azionisti o soci dell'altra impresa, la maggioranza dei diritti di voto degli azionisti o soci di quest'ultima.
2. Relazioni di cui al punto 1, per il tramite di una o più altre Imprese. **(IMPRESE COLLEGATE indirettamente, per il tramite di altre Imprese)**
3. Relazioni di cui al punto 1 per il tramite di una persona fisica o di un gruppo di persone fisiche che agiscono di concerto, ove tali Imprese esercitino le loro attività o una parte delle loro attività sullo stesso mercato rilevante o su mercati contigui. Si considerano operare sullo "stesso mercato rilevante" le Imprese che svolgono attività ricomprese nella stessa divisione della classificazione delle attività economiche ATECO (prime 2 cifre dopo la lettera che identifica la sezione). Si considerano operare su "mercati contigui" le Imprese che fatturano almeno il 25% tra di loro (anche una sola delle due). **(IMPRESE COLLEGATE indirettamente, per il tramite di persone fisiche)**
4. Relazioni fra imprese che non siano Collegate ai sensi dei punti precedenti, in cui un'Impresa (Impresa a monte) detiene, da sola o insieme a una o più Imprese collegate, almeno il 25% del capitale o dei diritti di voto di un'altra Impresa (Impresa a valle). **(IMPRESE ASSOCIATE)²**.

Inoltre, ai fini della verifica della dimensione di Impresa, è necessario verificare se vi sia la presenza di Enti Pubblici che detengano, anche congiuntamente, una partecipazione superiore al 25%³: in tal caso, infatti, l'Impresa non è classificabile come PMI.

Il richiedente che, al momento della dichiarazione e, successivamente, al momento della verifica del requisito, **non abbia alcuna "relazione" con altre Imprese è definito Impresa Autonoma**: a questa è dedicata una modulistica più semplice relativa sia alla dimensione di impresa che al De Minimis (**modello S1**).

Attenzione !



Le relazioni rilevanti ai fini delle verifiche della dimensione di Impresa non coincidono con quelle rilevanti ai fini delle verifiche relative al De Minimis.

Il perimetro di riferimento per la verifica della dimensione di Impresa

Comprende tutte le relazioni sopra indicate e di seguito riportate:

- Imprese Collegate direttamente (punto 1)
- Imprese Collegate indirettamente per il tramite altre Imprese (punto 2)

² Non sono considerate Imprese Associate i soci che detengono con una partecipazione in misura pari o superiore al 25% e comunque inferiore alla maggioranza (in quanto altrimenti sarebbero considerate Collegate ai sensi del punto 1) che rientrano nelle seguenti categorie: società pubbliche di partecipazione, società di capitale di rischio, persone fisiche o gruppi di persone fisiche esercitanti regolari attività di investimento in capitali di rischio che investono fondi propri in imprese non quotate (*business angels*) – a condizione che il totale investito da tali soggetti non sia superiore a 1.250.000 euro; università o centri di ricerca senza scopo di lucro; investitori istituzionali compresi i fondi di sviluppo regionale; autorità locali autonome aventi un bilancio annuale inferiore a 10 milioni di euro e meno di 5 mila abitanti. La relazione di cui al punto 1 (iii) si presume non esistente nei casi in cui tali soggetti non intervengano direttamente o indirettamente nella gestione.

³ Sono fatte salve le eccezioni indicate nella nota precedente

- Imprese Collegate indirettamente per il tramite di persone fisiche (punto 3)
- Imprese Associate (punto 4)

Rileva inoltre la presenza di Enti Pubblici con partecipazioni, anche congiunte, superiori al 25%.

Il perimetro di riferimento per le verifiche relative agli Aiuti De Minimis

Include, invece, solo le seguenti relazioni, che definiscono il concetto di “Impresa Unica”:

- imprese collegate direttamente (punto 1)
- Imprese collegate indirettamente, ma solo per il tramite di altre Imprese (punto 2).

Sono rilevanti gli Aiuti De Minimis richiesti o ottenuti dalle Imprese rientranti nel perimetro dell’Impresa Unica nell’esercizio in corso e nei due precedenti.

A titolo meramente esemplificativo, è rappresentato di seguito graficamente un esempio di gruppo societario in cui i perimetri rilevanti per la verifica della dimensione di impresa e del rispetto dei limiti degli Aiuti De Minimis non coincidono.

ESEMPIO ILLUSTRATO

Fermi restando i maggiori dettagli forniti dalle definizioni attinenti, che si riportano per comodità in calce al presente focus (e il contenuto delle norme ivi richiamate), e pur non potendo rappresentare in modo esaustivo le tante differenti situazioni in cui si possono trovare le singole Imprese richiedenti, si fornisce un esempio grafico di un “gruppo di imprese” in cui **Impresa Unica** e il perimetro delle **Imprese Collegate** e delle **Imprese Associate** non coincidono:

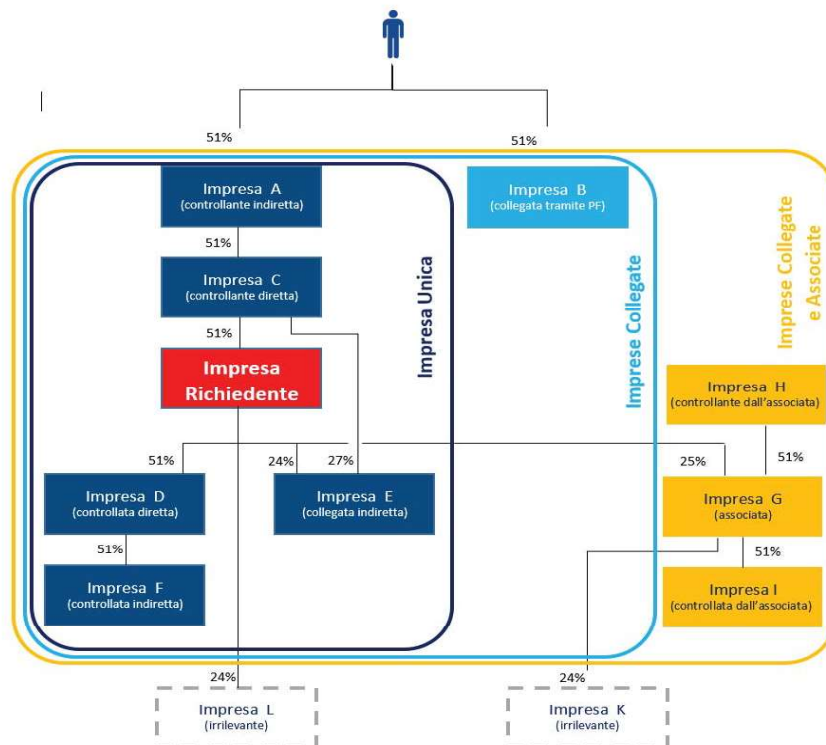

Per la verifica del rispetto del De Minimis, rileva l'ambito di consolidamento dell'**Impresa Unica**, rappresentato graficamente come l'insieme delimitato dalla linea più scura.

Per determinare la Dimensione di Impresa (Micro, Piccola o Media) vanno invece sommati (o consolidati) i dati rilevanti (addetti, in termini di ULA, fatturato e attivo patrimoniale) delle Imprese contenute nell'insieme delimitato dalla linea più chiara:

1. Imprese facenti parte dell'**Impresa Unica**, in quanto sono **Imprese Collegate**, ossia Imprese controllate o controllanti, direttamente o indirettamente tramite altre Imprese;
2. altre **Imprese Collegate** ossia Imprese controllate o controllanti indirettamente, tramite persone fisiche (se operano nello "stesso mercato rilevante" o in "mercati contigui"), non facenti parte dell'**Impresa Unica**;
3. **Imprese Associate** all'Impresa richiedente e alle sue **Imprese Collegate**, nonché Imprese Collegate con le **Imprese Associate**; in tal caso, però, i dati vanno sommati in proporzione alla partecipazione detenuta nell'**Impresa Associata** (e non rilevano le Imprese a lei associate).

Ovviamente non vanno sommati i dati di bilancio delle imprese che dovessero già essere rappresentati in un bilancio consolidato⁴.

Si precisa che – nella misura in cui i due perimetri di riferimento coincidono – le informazioni indicate nei diversi Documenti dovranno essere fra loro coerenti; in ogni caso i dati dichiarati nell'ambito del medesimo Documento o nei diversi Documenti dovranno risultare fra loro non contrastanti.

Quali modelli utilizzare

I **modelli S1** e **S2** riguardano le informazioni rilevanti per verificare il requisito di PMI e la dimensione di impresa (micro, piccola o media) mentre i **modelli S3** e **S4** riguardano le informazioni riguardanti il rispetto del massimale per gli Aiuti De Minimis concessi ad un Impresa Unica nell'esercizio in corso e nei due precedenti (200.000 Euro salvo casi particolari).

Il **modello S1**, più semplice, è dedicato alle **Imprese Autonome**, ossia quelle che, al momento della dichiarazione, non hanno alcuna "relazione rilevante con altre imprese" (come puntualmente elencate nel primo paragrafo), che deve essere opportunamente compilato con i dati dimensionali (addetti, in termini di ULA, fatturato e attivo patrimoniale) della sola PMI richiedente, e quindi essere sottoscritto con **Firma Digitale** dal suo **Legale Rappresentante**.

Il **modello S2** è dedicato alle Imprese che, al momento della dichiarazione, **hanno anche solo una "relazione rilevante con altre imprese"** tra quelle puntualmente elencate nel primo paragrafo e riportate nel modello stesso.

Il modello **S2** deve essere opportunamente compilato con i dati dimensionali (fatturato, attivo patrimoniale e addetti, in termini di ULA) dell'impresa richiedente e quelli di tutte le altre imprese con cui il richiedente ha una "relazione rilevante", indicando i nominativi e i codici fiscali di tali altre imprese e la natura della relazione, e quindi essere sottoscritto con **Firma Digitale** dal **Legale Rappresentante** dell'impresa richiedente.

Nel **modello S3** vanno riportate le informazioni sugli **Aiuti De Minimis** eventualmente richiesti o ottenuti **dal richiedente e da tutte le altre imprese facenti parte dell'Impresa Unica** (Collegate direttamente e indirettamente per il tramite di altre Imprese), e quindi essere sottoscritto con **Firma Digitale** dal **Legale Rappresentante** dell'impresa richiedente.

Nel **modello S4** vanno riportate le informazioni sugli **Aiuti De Minimis** eventualmente richiesti o ottenuti **da ogni impresa**, diversa dal richiedente, **che faccia parte dell'Impresa Unica** (Collegate direttamente e indirettamente per il tramite di altre Imprese) e, opportunamente compilato, deve essere sottoscritto con **Firma Digitale** dal **Legale Rappresentante** dell'impresa che rilascia la dichiarazione. Il totale dichiarato da ogni altra impresa deve essere riportato nel modello **S3**.

⁴ Con riferimento all'esempio grafico se l'impresa C avesse un bilancio consolidato che già comprende i dati di bilancio dell'Impresa richiedente e delle Imprese D, E e F, ai dati di tale bilancio consolidato andrebbero sommati solo i dati delle Imprese A e B e, pro quota, delle Imprese del "gruppo associato" H, G e I (o, pro quota, i dati dell'impresa H, ove il suo bilancio consolidato comprendesse già i dati delle Imprese G e I).

Il **modello S4** non va quindi prodotto nel caso in cui il richiedente possa dichiarare direttamente i dati relativi ad altre Imprese, ricorrendo l'obbligo di bilancio consolidato di cui all'art. 25 del D.Lgs. n. 127 del 9 aprile 1991 e anche nei casi di esonero o esclusione di cui agli artt. 27 e 28 del D.Lgs. 127 del 9 aprile 1991.

Attenzione !



È obbligo del richiedente segnalare eventuali variazioni intervenute rispetto alla data di rilascio delle dichiarazioni.

Dati relativi alla dimensione di Impresa

Ai fini della verifica della dimensione di Impresa, ai dati dimensionali dell'Impresa richiedente si aggiungono:

1. per intero, i dati dimensionali relativi alle Imprese Collegate, direttamente e indirettamente, anche tramite persone fisiche,
2. in proporzione alla partecipazione, i dati dimensionali delle Imprese Associate, a cui preventivamente sommare per intero i dati delle loro Imprese Collegate, ma non quelli delle loro Imprese Associate.

Se è disponibile il bilancio consolidato, si considerano i dati in esso indicati e, pertanto, non si prendono ulteriormente in considerazione i dati delle imprese rientranti nel perimetro di consolidamento utilizzato in tale bilancio.

I dati di riferimento sono quelli dell'ultimo bilancio. Tuttavia si richiede di fornire anche i dati riferiti al penultimo bilancio, in quanto in caso di superamento – verso l'alto o verso il basso – dei livelli soglia dei dati dimensionali previsti dal RGE, tale superamento è preso in considerazione solo se mantenuto per due esercizi.

Dati relativi agli Aiuti De Minimis

Qualora l'Aiuto De Minimis richiesto o ottenuto non sia in forma di contributo a fondo perduto (ad esempio garanzia o finanziamento agevolato), l'importo dell'Aiuto De Minimis da indicare è la corrispondente Equivalente Sovvenzione Lorda, o "ESL", che è comunicata al beneficiario dal soggetto che eroga l'Aiuto De Minimis.

Si precisa infine che per Aiuto De Minimis

1. per Aiuto De Minimis "CONCESSO" si deve intendere un Aiuto che è stato concesso, anche se non erogato o solo parzialmente erogato;
2. per Aiuto De Minimis "EFFETTIVO" si deve intendere un Aiuto di cui è stato erogato il saldo. Questo dato può essere importante soprattutto nei casi in cui l'erogato definitivamente sia inferiore al concesso, in quanto fa emergere una capienza del massimale De Minimis che potrebbe essere registrata in ritardo nel Registro nazionale degli Aiuti ma che Lazio Innova, comunicando con l'altro soggetto concedente tale Aiuto, può riconoscere.

Al fine di evitare confusione, si raccomanda di non indicare fra gli Aiuti "EFFETTIVI" le erogazioni parziali (anticipazioni o SAL), ma solo le erogazioni completate, sia nel caso l'importo erogato sia pari a quello concesso, sia nel caso in cui l'importo complessivamente erogato sia risultato inferiore a quello concesso.

Si precisa che gli **Aiuti in De Minimis** concessi da amministrazioni non soggette alla legislazione italiana (ad esempio ad una impresa estera controllata dal richiedente) non vanno considerati e che invece vanno considerati quelli "acquisiti" mediante operazioni di fusione o scissione.

Si raccomanda di utilizzare la funzionalità resa disponibile da **GeCoWEB** per la consultazione del Registro Nazionale degli Aiuti.

Modello DIa – Domanda imprese costituite

POR FESR 2014-2020

Avviso Pubblico “Innovazione Sostantivo Femminile”

DOMANDA

Spettabile
Lazio Innova S.p.A.
Via Marco Aurelio 26/A
00198 Roma
PEC: incentivi@pec.lazioinnova.it

Oggetto: Domanda n. identificativo GeCoWEB «NPROTOCDOMANDA» del «DATAPROTOCDOMANDA» sull'Avviso pubblico «DESCRIZIONEAVVISO».

Il/la sottoscritto/a «Legale_Sottoscritto» nato/a a «Legale_ComuneNascita» il «Legale_DataNascita» residente in Italia, Via «Legale_INDIRIZZO», n° «Legale_CIVICO» Comune «Legale_COMUNERESIDENZA», CAP «Legale_CAP», Provincia «Legale_PROVRESIDENZA».

In qualità di libero professionista richiedente / Legale Rappresentante del richiedente «RAGIONESOCIALE»

CHIEDE

L'ammissione all'Aiuto prevista dall'Avviso, per la realizzazione del Progetto «NPROTOCDOMANDA» definito in dettaglio nel Formulario sopra indicato e nei suoi allegati;

DICHIARA

- di aver preso visione di tutte le condizioni e le modalità indicate nell'Avviso;
- di essere consapevole che la concessione dell'agevolazione richiesta è subordinata alle risultanze dell'istruttoria realizzata da Lazio Innova S.p.A. ed all'approvazione, mediante determinazione, da parte della Direzione Regionale
- che la documentazione allegata al Formulario, in coerenza con le relative istruzioni, è conforme all'originale;

DICHIARA

ai sensi degli artt. 46 e 47 del D.P.R. 445 del 28/12/2000,
consapevole delle sanzioni penali, nel caso di dichiarazioni non veritiere e falsità negli atti, richiamate dall'art. 76,
consapevole altresì che, nel caso di dichiarazioni non veritiere e falsità negli atti, l'impresa sopra indicata decadrà dai benefici per i quali la stessa dichiarazione è rilasciata

che il richiedente:

- a. rientra nella definizione di PMI di cui all'appendice 3 all'Avviso e all'Allegato I del RGE ivi richiamato;
- b. rispetta i massimali previsti dalla normativa in materia di De Minimis;
- c. è regolarmente iscritto al Registro delle Imprese ovvero nel caso dei liberi professionisti è titolare di partita IVA attiva;
- d. non è destinatario di una sentenza di condanna definitiva o di un decreto penale di condanna divenuto irrevocabile o di una sentenza di applicazione della pena su richiesta, ai sensi dell'art. 444 del codice di procedura penale, pronunciati per uno dei reati di cui all'art. 80, comma 1, del D. Lgs. 18 aprile 2016, n. 50, ovvero:
 - delitti, consumati o tentati, di cui agli articoli 416, 416-bis del codice penale ovvero delitti commessi avvalendosi delle condizioni previste dal predetto art. 416-bis ovvero al fine di agevolare l'attività delle associazioni previste dallo stesso art., nonché per i delitti, consumati o tentati, previsti dall'art. 74 del D.P.R. 9 ottobre 1990, n. 309, dall'art. 291-quater del D.P.R. 23 gennaio 1973, n. 43 e dall'art. 260 del decreto legislativo 3 aprile 2006, n. 152, in quanto riconducibili alla partecipazione a un'organizzazione criminale, quale definita all'art. 2 della decisione quadro 2008/841/GAI del Consiglio;

- delitti, consumati o tentati, di cui agli articoli 317, 318, 319, 319-ter, 319-quater, 320, 321, 322, 322-bis, 346-bis, 353, 353-bis, 354, 355 e 356 del codice penale nonché all'art. 2635 del codice civile;
 - false comunicazioni sociali ai sensi degli articoli 2621 e 2622 del codice civile;
 - frode ai sensi dell'art. 1 della convenzione relativa alla tutela degli interessi finanziari delle Comunità europee;
 - delitti, consumati o tentati, commessi con finalità di terrorismo, anche internazionale, e di eversione dell'ordine costituzionale reati terroristici o reati connessi alle attività terroristiche;
 - delitti di cui agli articoli 648-bis, 648-ter e 648-ter.1 del codice penale, riciclaggio di proventi di attività criminose o finanziamento del terrorismo, quali definiti all'art. 1 del decreto legislativo 22 giugno 2007, n. 109 e successive modificazioni;
 - sfruttamento del lavoro minorile e altre forme di tratta di esseri umani definite con il decreto legislativo 4 marzo 2014, n. 24;
 - ogni altro delitto da cui derivi, quale pena accessoria, l'incapacità di contrattare con la pubblica amministrazione;
- e. non è stato oggetto di sanzione interdittiva di cui all'art. 9 (2) (c) e (d) del decreto legislativo 8 giugno 2001, n. 231 o ad altra sanzione che comporta il divieto di contrarre con la pubblica amministrazione, compresi i provvedimenti interdittivi di cui all'art. 14 del decreto legislativo 9 aprile 2008, n. 81;
- f. non ha amministratori o rappresentanti che si siano resi colpevoli anche solo per negligenza di false dichiarazioni suscettibili di influenzare le scelte delle Pubbliche Amministrazioni in ordine all'erogazione di contributi o sovvenzioni pubbliche;
- g. non ha conferito incarichi né concluso contratti di lavoro subordinato o autonomo con ex dipendenti della Regione Lazio e Lazio Innova SpA, nel triennio successivo alla cessazione del loro rapporto, laddove questi nell'esercizio di poteri autoritativi o negoziali, abbiano svolto, negli ultimi tre anni di servizio, attività di cui sia stato destinatario il richiedente;
- h. non opera o va ad operare per effetto del Progetto nei Settori Esclusi;
- i. non ha commesso gravi violazioni, definitivamente accertate, degli obblighi relativi al pagamento delle imposte e tasse o dei contributi previdenziali, secondo la legislazione italiana;
- j. ha restituito o depositato in un conto vincolato alla restituzione (a disposizione di autorità giudiziarie o comunque autorità terze) le agevolazioni pubbliche godute per le quali sia stata disposta la restituzione da parte delle autorità statali e regionali, non per effetto di una decisione della Commissione Europea;
- k. è nel pieno e libero esercizio dei propri diritti e non si trova in stato di fallimento, liquidazione coatta, liquidazione volontaria, scioglimento, concordato preventivo e ogni altra procedura concorsuale prevista dal Regio Decreto n. 267 del 16 marzo 1942 e ss.mm.ii. e da altre leggi speciali, né ha in corso un procedimento per la dichiarazione di una di tali situazioni nei propri confronti;
- l. non è oggetto di una procedura di recupero, ai sensi dell'art. 71 del **REG SIE**, del sostegno ottenuto da un programma operativo per effetto di una rilocalizzazione al di fuori dell'area interessata dal programma dell'attività produttiva sostenuta, né si trova nelle condizioni che determinano tale procedura;
- m. adotta tutte le misure necessarie per prevenire qualsiasi discriminazione fondata su sesso, razza o origine etnica, religione o convinzioni personali, disabilità, età o orientamento sessuale a norma dell'art. 7 del **REG SIE**;
- n. opera nel rispetto delle disposizioni in materia di contrattazione collettiva nazionale e territoriale del lavoro e degli obblighi contributivi, in relazione a quanto disposto dall'art. 4 della L.R.18 settembre 2007, n. 16 e dell'art. 57 della L.R. 28 dicembre 2006, n. 27;
- o. non ha conferito incarichi né concluso contratti di lavoro subordinato o autonomo con ex dipendenti della Regione Lazio e Lazio Innova S.p.A., nel triennio successivo alla cessazione del loro rapporto, laddove questi nell'esercizio di poteri autoritativi o negoziali, abbiano svolto, negli ultimi tre anni di servizio, attività di cui sia stato destinatario il richiedente (clausola antipantouflage);

- p. non ha richiesto ho ottenuto altri Aiuti sul medesimo Progetto in violazione alle disposizioni relative al cumulo ed in particolare NON HA RICHIESTO O OTTENUTO alcun Aiuto o finanziamento pubblico sulle stesse Spese Ammissibili oggetto del Progetto oppure, in alternativa, che HA RICHIESTO O OTTENUTO sulle stesse Spese Ammissibili oggetto del Progetto gli altri Aiuti o finanziamenti pubblici PUNTUALMENTE INDICATI NEL DOCUMENTO D3 che allega a corredo della presente Domanda e che costituisce parte integrante della presente dichiarazione;

DICHIARA ALTRESI'

ai sensi degli artt. 46 e 47 del D.P.R. 445 del 28/12/2000, consapevole delle sanzioni penali, nel caso di dichiarazioni non veritiere e falsità negli atti, richiamate dall'art. 76, consapevole altresì che, nel caso di dichiarazioni non veritiere e falsità negli atti, l'impresa sopra indicata decadrà dai benefici per i quali la stessa dichiarazione è rilasciata

in quanto persona fisica, Legale Rappresentante del richiedente:

- a. che non ha reso, neanche per negligenza, informazioni false o fuorvianti suscettibili di influenzare le scelte delle pubbliche amministrazioni in ordine all'erogazione di contributi o sovvenzioni pubbliche;
- b. che non è soggetto alla sanzione interdittiva di cui all'articolo 9, comma 2, lettera c) del decreto legislativo 8 giugno 2001, n. 231 o ad altra sanzione che comporta il divieto di contrarre con la pubblica amministrazione, compresi i provvedimenti interdittivi di cui all'articolo 14 del decreto legislativo 9 aprile 2008, n. 81;
- c. che non è risultato destinatario di una sentenza di condanna definitiva o di un decreto penale di condanna divenuto irrevocabile o di una sentenza di applicazione della pena su richiesta, ai sensi dell'articolo 444 del codice di procedura penale, pronunciati per i Reati di cui all'art. 80, comma 1, del D. Lgs. 18 aprile 2016, n. 50;
- d. che non sussistono nei suoi confronti cause di decadenza, di sospensione o di divieto previste dall'art. 67 del D. Lgs. 6 settembre 2011, n. 159 o di un tentativo di infiltrazione mafiosa di cui all'art. 84, comma 4, del medesimo decreto;
- e. che, per quanto a sua diretta conoscenza, nessuno dei Soggetti di cui all'articolo 80, comma 3, del D.Lgs.18 aprile 2016, n.50, è risultato destinatario di una condanna definitiva o di un decreto penale di condanna divenuto irrevocabile o di una sentenza di applicazione della pena su richiesta, ai sensi dell'articolo 444 del codice di procedura penale, pronunciati per i Reati di cui all'art. 80, comma 1, del D. Lgs. 18 aprile 2016, n. 50, né si trova nelle condizioni di cui alla precedente lettera d);
- f. che NON SUSSISTONO nei suoi confronti rapporti di parentela o affinità entro il secondo grado o coniugali con Dirigenti o Funzionari della Direzione Regionale per lo Sviluppo Economico, le Attività Produttive e il Lazio Creativo e di Lazio Innova S.p.A. oppure, in alternativa, che SUSSISTONO nei suoi confronti rapporti di parentela o affinità entro il secondo grado o coniugali con Dirigenti o Funzionari della Direzione Regionale per lo Sviluppo Economico, le Attività Produttive e il Lazio Creativo e di Lazio Innova S.p.A. PUNTUALMENTE INDICATI NEL DOCUMENTO D2, che allega a corredo della presente Domanda e che costituisce parte integrante della presente dichiarazione.

SI IMPEGNA A

- i. disporre della Sede Operativa nel territorio della regione Lazio ove realizzare il Progetto e l'attività imprenditoriale che ne beneficia ai sensi dell'art. 70 del REG SIE;
- b. che tutte le spese oggetto di richiesta di Aiuto siano sostenute nei confronti di soggetti che non sono Parti Correlate;
- a. fornire su richiesta di Lazio Innova, entro e non oltre i termini che saranno indicati nella richiesta medesima, le informazioni che saranno eventualmente richieste, utilizzando la modulistica prevista dall'allegato B all'Avviso fra quella di seguito elencata:

Modello S1	–	Dichiarazione sulle dimensioni di Impresa (Impresa Autonoma)
Modello S2	–	Dichiarazione sulle dimensioni di Impresa (Impresa che ha relazioni con altre Imprese)
Modello S3	–	Dichiarazione sugli Aiuti De Minimis

Modello S4 – Dichiarazione sugli Aiuti De Minimis delle altre Imprese facenti parte dell'Impresa Unica

- b. consentire controlli e accertamenti che Lazio Innova, la Regione Lazio e i competenti organismi statali e dell'Unione Europea riterranno più opportuni in ordine ai dati dichiarati;
- c. comunicare tempestivamente a Lazio Innova ogni variazione dei dati contenuti nel Formulario e nelle dichiarazioni fornite, sollevando Lazio Innova da ogni conseguenza derivante dalla mancata notifica di dette variazioni;
- d. rispettare tutte le condizioni e le modalità previste dall'Avviso;

PRENDE ATTO

dell'Informativa Privacy di cui all'Appendice 5 dell'Avviso

ALLEGA, ove necessario

- Dichiarazione relativa a potenziali conflitti di interessi resa in conformità al modello D2 di cui all'allegato all'Avviso
- Dichiarazione relativa al cumulo degli Aiuti o finanziamenti pubblici sulle medesime Spese Ammissibili resa in conformità al modello D3 di cui all'allegato all'Avviso

«Legale_Sottoscritto»

DATATO E SOTTOSCRITTO CON FIRMA DIGITALE

Modello DIb – Domanda imprese costituende**POR FESR 2014-2020****Avviso Pubblico “Innovazione Sostantivo Femminile”****DOMANDA**

Spettabile
Lazio Innova S.p.A.
Via Marco Aurelio 26/A
00198 Roma
PEC: incentivi@pec.lazioinnova.it

Oggetto: Domanda n. identificativo GeCoWEB «NPROTOCODOMANDA» del «DATAPROTOCODOMANDA» sull'Avviso pubblico «DESCRIZIONEAVVISO».

Il/la sottoscritto/a «Promotore_Sottoscritto» nato/a a «Promotore_ComuneNascita» il «Promotore_DataNascita» residente in Italia, Via «Promotore_INDIRIZZO» n° «Promotore_CIVICO» Comune «Promotore_COMUNERESIDENZA» CAP «Promotore_CAP» Provincia «Promotore_PROVRESIDENZA»

CHIEDE

L'ammissione all'Aiuto prevista dall'Avviso, per la realizzazione del Progetto «NPROTOCODOMANDA» definito in dettaglio nel Formulario sopra indicato e nei suoi allegati;

DICHIARA

- di agire in qualità di Promotore della PMI Costituenda che sarà denominata «FUTRAGIONESOCIALE» e che dovrà possedere i requisiti previsti nell'Avviso in oggetto;
- di aver preso visione di tutte le condizioni e le modalità indicate nell'Avviso in oggetto;
- di essere consapevole che la concessione dell'agevolazione richiesta è subordinata alle risultanze dell'istruttoria realizzata da Lazio Innova S.p.A. ed all'approvazione, mediante Determinazione, da parte della competente Direzione Regionale.
- che la documentazione allegata al Formulario, in coerenza con le relative istruzioni, è conforme all'originale.

DICHIARA

ai sensi degli artt. 46 e 47 del D.P.R. 445 del 28/12/2000,
consapevole delle sanzioni penali, nel caso di dichiarazioni non veritiere e falsità negli atti, richiamate dall'art. 76,
consapevole altresì che, nel caso di dichiarazioni non veritiere e falsità negli atti, l'impresa sopra indicata decadrà dai benefici per i quali la stessa dichiarazione è rilasciata

- a. che non ha reso, neanche per negligenza, informazioni false o fuorvianti suscettibili di influenzare le scelte delle pubbliche amministrazioni in ordine all'erogazione di contributi o sovvenzioni pubbliche;
- b. che non è soggetto alla sanzione interdittiva di cui all'articolo 9, comma 2, lettera c) del decreto legislativo 8 giugno 2001, n. 231 o ad altra sanzione che comporta il divieto di contrarre con la pubblica amministrazione, compresi i provvedimenti interdittivi di cui all'articolo 14 del decreto legislativo 9 aprile 2008, n. 81;
- c. che non è risultato destinatario di una sentenza di condanna definitiva o di un decreto penale di condanna divenuto irrevocabile o di una sentenza di applicazione della pena su richiesta, ai sensi dell'articolo 444 del codice di procedura penale, pronunciati per i Reati di cui all'art. 80, comma 1, del D. Lgs. 18 aprile 2016, n. 50;
- d. che non sussistono nei suoi confronti cause di decadenza, di sospensione o di divieto previste dall'art. 67 del D. Lgs. 6 settembre 2011, n. 159 o di un tentativo di infiltrazione mafiosa di cui all'art. 84, comma 4, del medesimo decreto;

- e. che, per quanto a sua diretta conoscenza, nessuno dei Soggetti di cui all'articolo 80, comma 3, del D.Lgs. 18 aprile 2016, n.50, è risultato destinatario di una condanna definitiva o di un decreto penale di condanna divenuto irrevocabile o di una sentenza di applicazione della pena su richiesta, ai sensi dell'articolo 444 del codice di procedura penale, pronunciati per i Reati di cui all'art. 80, comma 1, del D. Lgs. 18 aprile 2016, n. 50, né si trova nelle condizioni di cui alla precedente lettera d);
- f. che NON SUSSISTONO nei suoi confronti rapporti di parentela o affinità entro il secondo grado o coniugali con Dirigenti o Funzionari della Direzione Regionale per lo Sviluppo Economico, le Attività Produttive e il Lazio Creativo e di Lazio Innova S.p.A. oppure, in alternativa, che SUSSISTONO nei suoi confronti rapporti di parentela o affinità entro il secondo grado o coniugali con Dirigenti o Funzionari della Direzione Regionale per lo Sviluppo Economico, le Attività Produttive e il Lazio Creativo e di Lazio Innova S.p.A. PUNTUALMENTE INDICATI NEL DOCUMENTO D2, che allega a corredo della presente Domanda e che costituisce parte integrante della presente dichiarazione.

SI IMPEGNA A

- i. disporre della Sede Operativa nel territorio della regione Lazio ove realizzare il Progetto e l'attività imprenditoriale che ne beneficia ai sensi dell'art. 70 del REG SIE;
- c. che tutte le spese oggetto di richiesta di Aiuto siano sostenute nei confronti di soggetti che non sono Parti Correlate;
- e. fornire su richiesta di Lazio Innova, entro e non oltre i termini che saranno indicati nella richiesta medesima, le informazioni che saranno eventualmente richieste, utilizzando la modulistica prevista dall'allegato B all'Avviso fra quella di seguito elencata:
- | | |
|------------|---|
| Modello S1 | – Dichiarazione sulle dimensioni di Impresa (Impresa Autonoma) |
| Modello S2 | – Dichiarazione sulle dimensioni di Impresa (Impresa che ha relazioni con altre Imprese) |
| Modello S3 | – Dichiarazione sugli Aiuti De Minimis |
| Modello S4 | – Dichiarazione sugli Aiuti De Minimis delle altre Imprese facenti parte dell'Impresa Unica |
- f. consentire controlli e accertamenti che Lazio Innova, la Regione Lazio e i competenti organismi statali e dell'Unione Europea riterranno più opportuni in ordine ai dati dichiarati;
- g. comunicare tempestivamente a Lazio Innova ogni variazione dei dati contenuti nel Formulario e nelle dichiarazioni fornite, sollevando Lazio Innova da ogni conseguenza derivante dalla mancata notifica di dette variazioni;
- h. rispettare tutte le condizioni e le modalità previste dall'Avviso;

PRENDE ATTO

dell'Informativa Privacy di cui all'Appendice 5 dell'Avviso

ALLEGA, ove necessario

- Dichiarazione relativa a potenziali conflitti di interessi resa in conformità al modello D2 di cui all'allegato all'Avviso
- Dichiarazione relativa al cumulo degli Aiuti o finanziamenti pubblici sulle medesime Spese Ammissibili resa in conformità al modello D3 di cui all'allegato all'Avviso

«Promotore_Sottoscritto»

DATATO E SOTTOSCRITTO CON FIRMA DIGITALE

Modello D2 - DICHIARAZIONE RELATIVA A CONFLITTO D'INTERESSI**FESR 2014-2020****Avviso Pubblico "Innovazione Sostantivo Femminile - 2019"****DICHIARAZIONE RELATIVA A CONFLITTO D'INTERESSI**

Spettabile
 Lazio Innova S.p.A.
 Via Marco Aurelio 26/A
 00198 Roma
 PEC: incentivi@pec.lazioinnova.it

Oggetto: Dichiarazione sui potenziali conflitti di interessi relativi al Progetto n. id. Formulario _____Il/La sottoscritto/a _____ (*nome e cognome*)nato/a a _____ (*Stato, Comune*) il _____ (*gg/mm/aaaa*)residente in _____ (*Stato, CAP/ZIP code, Provincia, Comune, Indirizzo*)

- in qualità di libero professionista, *oppure*
 in qualità di Legale Rappresentante dell'Impresa:

_____ (*denominazione legale della persona giuridica*)con sede legale/fiscale in: _____ (*Stato, CAP/ZIP code, Provincia, Comune, Indirizzo*)**VISTI**

- la legge 6 novembre 2012, n. 190 "Disposizioni per la prevenzione e la repressione della corruzione e dell'illegalità nella pubblica amministrazione" e s.m.i., in particolare, l'art. 1, comma 9;
- il decreto del Presidente della Repubblica 28 dicembre 2000, n. 445 "Testo unico delle disposizioni legislative e regolamentari in materia di documentazione amministrativa" e s.m.i.;
- la deliberazione della Giunta regionale 14 febbraio 2017 n. 58 "Adozione del Piano Triennale di Prevenzione della Corruzione e del Programma Triennale per la Trasparenza e l'Integrità per gli anni 2017-2019";

DICHIARA

ai sensi degli artt. 46 e 47 del D.P.R. 445 del 28/12/2000,
 consapevole delle sanzioni penali, nel caso di dichiarazioni non veritiere e falsità negli atti, richiamate dall'art. 76,
 consapevole altresì che, nel caso di dichiarazioni non veritiere e falsità negli atti, il richiedente sopra indicato decadrà dai benefici per i quali la stessa dichiarazione è rilasciata

che alla data della Domanda e della sottoscrizione del presente Documento SUSSISTONO i rapporti di parentela o affinità entro il secondo grado o coniugali di seguito indicati con Dirigenti o Funzionari della Direzione Regionale per lo Sviluppo Economico, le Attività Produttive e il Lazio Creativo e di Lazio Innova S.p.A.

Nome _____ Cognome _____ Rapporto di parentela _____

Nome _____ Cognome _____ Rapporto di parentela _____

(replicare quanto necessario)

DATATO E SOTTOSCRITTO CON FIRMA DIGITALE

Modello D3 - DICHIARAZIONE SUL CUMULO DEGLI AIUTI SULLE MEDESIME SPESE AMMISSIBILI

FESR 2014-2020

Avviso Pubblico "Innovazione Sostantivo Femminile - 2019"

DICHIARAZIONE SUL CUMULO DEGLI AIUTI SULLE MEDESIME SPESE AMMISSIBILI

Spettabile
Lazio Innova S.p.A.
Via Marco Aurelio 26/A
00198 Roma
PEC: incentivi@pec.lazioinnova.it

Oggetto: Dichiarazione sugli altri **Aiuti** relativi al **Progetto** n. identificativo **Formulario** _____

Il/La sottoscritto/a _____ (nome e cognome)

nato/a a _____ (Stato, Comune) il _____ (gg/mm/aaaa)

residente in _____ (Stato, CAP/ZIP code, Provincia, Comune, Indirizzo)

- in qualità di libero professionista, oppure
 in qualità di Legale Rappresentante dell'Impresa:

_____ (denominazione legale della persona giuridica)

con sede legale/fiscale in: _____ (Stato, CAP/ZIP code, Provincia, Comune, Indirizzo)

DICHIARA

ai sensi degli artt. 46 e 47 del D.P.R. 445 del 28/12/2000, consapevole delle sanzioni penali, nel caso di dichiarazioni non veritiere e falsità negli atti, richiamate dall'art. 76, consapevole altresì che, nel caso di dichiarazioni non veritiere e falsità negli atti, l'impresa sopra indicata decadrà dai benefici per i quali la stessa dichiarazione è rilasciata

che alla data della Domanda e della sottoscrizione del presente Documento il richiedente HA RICHIESTO O OTTENUTO sulle stesse Spese Ammissibili su cui è richiesta la Sovvenzione gli Aiuti e le altre misure di sostegno pubblico indicati nella tabella sottostante:

Ente Concedente	Riferimento normativo	Data del provvedimento	Importo dell'aiuto			Piano di Investimento o Attività incluso nel Progetto presentato, cui fanno riferimento le Spese oggetto dell'Aiuto indicato
			Richiesto	Concesso	Effettivo	
TOTALE						
(ampliare quanto necessario)						

NOTA per la compilazione della tabella

In caso di Aiuto in forma diversa dal contributo a fondo perduto, (es: garanzie, finanziamenti agevolati, ...) indicare l'Equivalente Sovvenzione Lorda (ESL) comunicata dal soggetto che eroga l'Aiuto.

In caso di scissione indicare, l'importo attribuito o assegnato all'Impresa richiedente.

In caso di acquisto di ramo d'azienda, indicare l'importo attribuito o assegnato al ramo d'azienda acquistato (per gli aiuti in conto impianti è la porzione del costo di acquisto non ammortizzabile per effetto del contributo).

In caso di Aiuto richiesto e non ancora concesso, indicare comunque l'importo richiesto.
L'importo effettivo da indicare è quello liquidato a saldo; non rilevano pertanto le erogazioni intermedie (SAL); indicare l'importo effettivamente liquidato a saldo (anche qualora sia inferiore a quello concesso).

DATATO E SOTTOSCRITTO CON FIRMA DIGITALE

**Modello SI - DICHIARAZIONE SULLE DIMENSIONI DI IMPRESA
(IMPRESA AUTONOMA)**

FESR 2014-2020

Avviso Pubblico "Innovazione Sostantivo Femminile - 2019"

DICHIARAZIONE SULLE DIMENSIONI DI IMPRESA
(impresa autonoma)

Spettabile
Lazio Innova S.p.A.
Via Marco Aurelio 26/A
00198 Roma
PEC: incentivi@pec.lazioinnova.it

Oggetto: Dichiarazione sulla dimensione di impresa relativa al Progetto n. identificativo Formulario _____

Il/La sottoscritto/a _____ (nome e cognome)

nato/a a _____ (Stato, Comune) il _____ (gg/mm/aaaa)

residente in _____ (Stato, CAP/ZIP code, Provincia, Comune, Indirizzo)

- in qualità di libero professionista, oppure
 in qualità di Legale Rappresentante dell'Impresa:

_____ (denominazione legale della persona giuridica)

con sede legale/fiscale in: _____ (Stato, CAP/ZIP code, Provincia, Comune, Indirizzo)

Nel rispetto di quanto previsto dall'Allegato I del RGE,

DICHIARA

che, alla data della Domanda e della sottoscrizione del presente Documento, l'Impresa richiedente è definibile "IMPRESA AUTONOMA".

Pertanto, al fine della verifica delle dimensioni di Impresa e nel rispetto di quanto previsto dall'Allegato I del RGE,

DICHIARA

- che, alla data della Domanda e della sottoscrizione del presente Documento, il richiedente, in quanto IMPRESA AUTONOMA, ha
 - occupati (ULA) nell'ultimo esercizio pari a
 - occupati (ULA) nel penultimo esercizio pari a
 - fatturato dell'ultimo bilancio pari a Euro (nota)
 - fatturato del penultimo bilancio pari a Euro (nota)
 - attivo patrimoniale dell'ultimo bilancio pari a Euro (nota)
 - attivo patrimoniale del penultimo bilancio pari a Euro (nota)

NOTA

Riportare i dati degli ultimi due bilanci depositati, o, della dichiarazione dei redditi in caso di imprese non tenute al deposito dei bilanci.

Nel caso in cui il richiedente non sia tenuto al deposito dei bilanci presso il Registro delle Imprese Italiano deve allegare al Formulario, nella sezione allegati, copia della dichiarazione dei redditi o di altro documento equivalente dal quale si possano verificare i dati sopra indicati.

Qualora siano intervenute successive variazioni (ad esempio in caso di fusioni, scissioni, cessioni o acquisti di aziende o rami di aziende) indicare i dati fornendo ogni documentazione a supporto di quanto indicato

DATATO E SOTTOSCRITTO CON FIRMA DIGITALE

**Modello S2 - DICHIARAZIONE SULLE DIMENSIONI DI IMPRESA
(IMPRESA CHE HA RELAZIONI CON ALTRE IMPRESE)**

FESR 2014-2020

Avviso Pubblico "Innovazione Sostantivo Femminile - 2019"

DICHIARAZIONE SULLE DIMENSIONI DI IMPRESA

(impresa che ha relazioni con altre imprese)

Spettabile
Lazio Innova S.p.A.
Via Marco Aurelio 26/A
00198 Roma
PEC: incentivi@pec.lazioinnova.it

Oggetto: Dichiarazione sulla dimensione di impresa relativa al Progetto n. identificativo Formulario

Il/La sottoscritto/a _____ (nome e cognome)

nato/a a _____ (Stato, Comune) il _____ (gg/mm/aaaa)

residente in _____ (Stato, CAP/ZIP code, Provincia, Comune, Indirizzo)

- in qualità di libero professionista, oppure
 in qualità di Legale Rappresentante dell'Impresa:

_____ (denominazione legale della persona giuridica)

con sede legale/fiscale in: _____ (Stato, CAP/ZIP code, Provincia, Comune, Indirizzo)

Nel rispetto di quanto previsto dall'Allegato I del RGE,

DICHIARA

che, alla data della Domanda e della sottoscrizione del presente Documento, il richiedente HA UNA O PIU' RELAZIONI RILEVANTI AI FINI DELLA DEFINIZIONE DELLA DIMENSIONE DI IMPRESA con le Imprese / Enti pubblici / altri soggetti di seguito indicati:

Nominativo e codice fiscale Impresa / Ente Pubblico / Altro Soggetto	Descrizione della relazione intercorrente	Inclusa nel Bilancio consolidato di:

(Ampliare quanto necessario)

Pertanto, al fine della verifica delle dimensioni di Impresa e nel rispetto di quanto previsto dall'Allegato I del RGE,

DICHIARA

che, alla data della Domanda e della sottoscrizione del presente Documento, le informazioni necessarie per la verifica delle dimensioni di Impresa sono quelle indicate nelle seguenti tabelle:

TABELLA 1 – Dati relativi all'Impresa richiedente

Occupati (ULA)		Totale Attivo		Fatturato	
Penultimo Bilancio	Ultimo Bilancio	Penultimo Bilancio	Ultimo Bilancio	Penultimo Bilancio	Ultimo Bilancio

NOTA per la compilazione della tabella 1

Riportare i dati degli ultimi due bilanci depositati, o, della dichiarazione dei redditi in caso di imprese non tenute al deposito dei bilanci.

Nel caso in cui il richiedente non sia tenuto al deposito dei bilanci presso il Registro delle Imprese Italiano deve allegare al Formulario, nella sezione allegati, copia della dichiarazione dei redditi o di altro documento equivalente dal quale si possano verificare i dati sopra indicati.

Qualora siano intervenute successive variazioni (ad esempio in caso di fusioni, scissioni, cessioni o acquisti di aziende o rami di aziende) indicare i dati fornendo ogni documentazione a supporto di quanto indicato

In caso sia disponibile il Bilancio Consolidato (D. Lgs. n. 127 del 9 aprile 1991), riportare i dati del Bilancio Consolidato e non compilare le tabelle con i dati relativi alle Imprese consolidate.

TABELLA 2 – Dati relativi alle Imprese Collegate, direttamente e indirettamente, sia per il tramite di altre imprese che per il tramite di persone fisiche

Impresa	Occupati (ULA)		Attivo patrimoniale		Fatturato		% Parte-cipazione
	Penultimo bilancio	Ultimo bilancio	Penultimo bilancio	Ultimo bilancio	Penultimo bilancio	Ultimo bilancio	

(Ampliare quanto necessario)

NOTA per la compilazione della tabella 2

Riportare i dati degli ultimi due bilanci depositati, o, della dichiarazione dei redditi in caso di imprese non tenute al deposito dei bilanci.

Nel caso in cui il richiedente non sia tenuto al deposito dei bilanci presso il Registro delle Imprese Italiano deve allegare al Formulario, nella sezione allegati, copia della dichiarazione dei redditi o di altro documento equivalente dal quale si possano verificare i dati sopra indicati.

Qualora siano intervenute successive variazioni (ad esempio in caso di fusioni, scissioni, cessioni o acquisti di aziende o rami di aziende) indicare i dati fornendo ogni documentazione a supporto di quanto indicato.

Non riportare i dati delle Imprese incluse nel Bilancio Consolidato che comprende il richiedente.

TABELLA 3 – dati relativi alle Imprese Associate

Impresa	Occupati (ULA)		Attivo patrimoniale		Fatturato		% Parte-cipazione
	Penultimo bilancio	Ultimo bilancio	Penultimo bilancio	Ultimo bilancio	Penultimo bilancio	Ultimo bilancio	

(Ampliare quanto necessario)

NOTA per la compilazione della tabella 3

Riportare i dati degli ultimi due bilanci depositati, o, della dichiarazione dei redditi in caso di imprese non tenute al deposito dei bilanci.

Nel caso in cui il richiedente non sia tenuto al deposito dei bilanci presso il Registro delle Imprese Italiano deve allegare al Formulario, nella sezione allegati, copia della dichiarazione dei redditi o di altro documento equivalente dal quale si possano verificare i dati sopra indicati.

Qualora siano intervenute successive variazioni (ad esempio in caso di fusioni, scissioni, cessioni o acquisti di aziende o rami di aziende) indicare i dati fornendo ogni documentazione a supporto di quanto indicato.

Non riportare i dati delle Imprese incluse nel Bilancio Consolidato che comprende il richiedente.

DATATO E SOTTOSCRITTO CON FIRMA DIGITALE

Modello S3 - Dichiarazione sugli Aiuti De Minimis**FESR 2014-2020****Avviso Pubblico "Innovazione Sostantivo Femminile - 2019"****DICHIARAZIONE SUGLI AIUTI DE MINIMIS**

Spettabile
 Lazio Innova S.p.A.
 Via Marco Aurelio 26/A
 00198 Roma
 PEC: incentivi@pec.lazioinnova.it

Oggetto: Dichiarazione sugli Aiuti De Minimis relativa al Progetto n. identificativo Formulario _____

Il/La sottoscritto/a _____ (nome e cognome)

nato/a a _____ (Stato, Comune) _____ il _____ (gg/mm/aaaa)

residente in _____ (Stato, CAP/ZIP code, Provincia, Comune, Indirizzo)

- in qualità di libero professionista, oppure
 in qualità di Legale Rappresentante dell'Impresa:

_____ (denominazione legale della persona giuridica)

con sede legale/fiscale in: _____ (Stato, CAP/ZIP code, Provincia, Comune, Indirizzo)

DICHIARA

ai sensi degli artt. 46 e 47 del D.P.R. 445 del 28/12/2000,
 consapevole delle sanzioni penali, nel caso di dichiarazioni non veritiere e falsità negli atti, richiamate dall'art. 76,
 consapevole altresì che, nel caso di dichiarazioni non veritiere e falsità negli atti, l'impresa sopra indicata decadrà dai
 benefici per i quali la stessa dichiarazione è rilasciata

che, alla data della Domanda e della sottoscrizione del presente Documento, il richiedente **NON HA RICHIESTO O OTTENUTO alcun Aiuto De Minimis** nell'esercizio finanziario in corso e nei due precedenti – nel qual caso non compila la tabella sottostante – oppure che il richiedente **HA RICHIESTO O OTTENUTO**, nell'esercizio finanziario in corso e nei due precedenti, anche in ragione di operazioni di fusione, scissione o acquisizione di azienda o di ramo d'azienda, gli **Aiuti De Minimis indicati nella tabella 1 che segue**

Tabella 1 – Aiuti De Minimis richiesti o ottenuti dal richiedente

Ente Concedente	Riferimento normativo	Data del provvedimento	Importo dell'aiuto "de minimis" (nota)			di cui (eventuale) quota imputabile all'attività di trasporto merci su strada per conto terzi
			Richiesto	Concesso	Effettivo	
<i>(ampliare quanto necessario)</i>						
TOTALE						

NOTA per la compilazione della tabella:

in caso di Aiuto in forma diversa dal contributo a fondo perduto, (es: garanzie, finanziamenti agevolati, ...) indicare l'Equivalente Sovvenzione Lorda (ESL) comunicata dal soggetto che eroga l'Aiuto.

In caso di scissione indicare, l'importo attribuito o assegnato all'Impresa richiedente.

In caso di acquisto di ramo d'azienda, indicare l'importo attribuito o assegnato al ramo d'azienda acquistato (per gli aiuti in conto impianti è la porzione del costo di acquisto non ammortizzabile per effetto del contributo).

In caso di Aiuto richiesto e non ancora concesso, indicare comunque l'importo richiesto.

L'importo effettivo da indicare è quello liquidato a saldo; non rilevano pertanto le erogazioni intermedie (SAL); indicare l'importo effettivamente liquidato a saldo (anche qualora sia inferiore a quello concesso).

inoltre, DICHIARA

che, alla data della Domanda e della sottoscrizione del presente Documento, il richiedente **NON HA con altre imprese alcuna delle "Relazioni"** rilevanti per la definizione di "Impresa Unica" – nel qual caso non compila la tabella sottostante – oppure che il richiedente **HA le "Relazioni" di seguito indicate con le imprese riportate nella successiva tabella 2 che pertanto fanno parte dell'Impresa Unica:**

Tabella 2 – Elenco delle imprese facenti parte dell'Impresa Unica

<i>Nominativo dell'Impresa Collegata</i> (ELENCO IMPRESE FACENTI PARTE DELL'IMPRESA UNICA)	<i>Riferimento tipo di relazione indicato nella precedente nota</i>

(ampliare quanto necessario)

ALLEGA,

per ognuna delle imprese indicate nella Tabella 2

la dichiarazione rilasciata dal rispettivo Legale Rappresentante secondo il modello S4.

DATATO E SOTTOSCRITTO CON FIRMA DIGITALE

Modello S4 –Dichiarazione sugli Aiuti De Minimis delle altre Imprese facenti parte dell’Impresa Unica

POR FESR 2014-2020

Avviso Pubblico “Innovazione Sostantivo Femminile - 2019”

**DICHIARAZIONE SUGLI AIUTI DE MINIMIS
DELLE ALTRE IMPRESE FACENTI PARTE DELL’IMPRESA UNICA**

(Imprese Collegate al richiedente, direttamente e indirettamente, per il tramite di altre Imprese)

Spettabile
Lazio Innova S.p.A.
Via Marco Aurelio 26/A
00198 Roma
PEC: incentivi@pec.lazioinnova.it

Oggetto: Dichiarazione *allegata alla “Dichiarazione sugli Aiuti De Minimis” (Documento S3)* presentata dall’Impresa richiedente: _____

Il/La sottoscritto/a _____ *(nome e cognome)*

nato/a a _____ *(Stato, Comune)* il _____ *(gg/mm/aaaa)*

residente in _____ *(Stato, CAP/ZIP code, Provincia, Comune, Indirizzo)*

- in qualità di libero professionista, *oppure*
 in qualità di Legale Rappresentante dell’Impresa:

_____ *(denominazione legale della persona giuridica)*

con sede legale/fiscale in: _____ *(Stato, CAP/ZIP code, Provincia, Comune, Indirizzo)*

Codice fiscale: _____

Partita IVA: _____

PEC: _____

e-mail: _____

Telefono: _____

nel rispetto di quanto previsto dal Regolamento (UE) N. 1407/2013 della Commissione del 18 dicembre 2013 relativo all’applicazione degli articoli 107 e 108 del trattato sul funzionamento dell’Unione europea agli aiuti “de minimis”, pubblicato sulla Gazzetta Ufficiale dell’Unione Europea Serie L 352 del 24 dicembre 2013;

DICHIARA

ai sensi degli artt. 46 e 47 del D.P.R. 445 del 28/12/2000,
consapevole delle sanzioni penali, nel caso di dichiarazioni non veritiere e falsità negli atti, richiamate dall’art. 76,

che, alla data della Domanda e della sottoscrizione del presente Documento, la _____

_____, di cui il dichiarante è Legale Rappresentante, **NON HA RICHIESTO O OTTENUTO alcun Aiuto De Minimis** nell’esercizio

finanziario in corso e nei due precedenti – nel qual caso non compila la tabella sottostante – oppure che **HA RICHIESTO O OTTENUTO**, nell'esercizio finanziario in corso e nei due precedenti, anche in ragione di operazioni di fusione o acquisizione di azienda o di ramo d'azienda, **gli Aiuti De Minimis indicati nella tabella sottostante**:

Ente Concedente	Riferimento normativo	Data del provvedimento	Importo dell'aiuto "de minimis" (nota)			di cui (eventuale) quota imputabile all'attività di trasporto merci su strada per conto terzi
			Richiesto	Concesso	Effettivo	
<i>(ampliare quanto necessario)</i>						
TOTALE						

NOTA per la compilazione della tabella;

- in caso di Aiuto in forma diversa dal contributo a fondo perduto, (es: garanzie, finanziamenti agevolati, ...) indicare l'Equivalente Sovvenzione Lorda (ESL) comunicata dal soggetto che eroga l'Aiuto;
- in caso di scissione indicare, l'importo attribuito o assegnato all'Impresa richiedente
- in caso di acquisto di ramo d'azienda, indicare l'importo attribuito o assegnato al ramo d'azienda acquistato (per gli aiuti in conto impianti è la porzione del costo di acquisto non ammortizzabile per effetto del contributo);
- in caso di Aiuto richiesto e non ancora concesso, indicare comunque l'importo richiesto;
- l'importo effettivo da indicare è quello liquidato a saldo; non rilevano pertanto le erogazioni intermedie (SAL); indicare l'importo effettivamente liquidato a saldo (anche qualora sia inferiore a quello concesso).

DATATO E SOTTOSCRITTO CON FIRMA DIGITALE